

A.N.C.I. Servizi S.r.l.

Sede legale e amministrativa
20149 MILANO
Via Monte Rosa, 21
Tel. 02.438291
Fax 02.48005833

Cap. Soc.: € 10.400 i.v.
C.F./P.I.: 07199040150
Reg. Imprese n° 239059
Trib. di Milano
R.E.A. n° 1147818



CIMAC

Centro Italiano
Materiali di Applicazione
Calzaturiera



PRD N° 0171 B

Sede operativa: 27029 VIGEVANO (PV) - C.so G. Brodolini, 18 - Tel. 0381.64722 - Fax 0381.73393 - E-mail: documentazione@cimacomline.com - Internet: http://www.cimacomline.com

In attuazione della Direttiva 89/686/CEE del 21 Dicembre 1989 concernente il ravvicinamento delle legislazioni degli Stati membri relative ai dispositivi di protezione individuale e del relativo Decreto legislativo 4 Dicembre 1992 n. 475,

**I' A.N.C.I. Servizi s.r.l. - Sezione C.I.M.A.C.
CENTRO ITALIANO MATERIALI DI APPLICAZIONE CALZATURIERA
Numero di identificazione comunitario 0465**

rilascia:

**ATTESTATO DI CERTIFICAZIONE CE
MODULO B – ESAME CE DEL TIPO
N° 0161/21766/14**

al seguente modello di Dispositivo di Protezione Individuale di II Categoria:

Calzatura bassa di sicurezza art. "R7008"

Fabbricante (vedi note):

LOTTO SPORT ITALIA S.P.A.

**VIA MONTEBELLUNA 5/7
31040 TREVIGNANO TV
ITALIA**

Vigevano, 09/09/2014

Il Responsabile Certificazione CE DPI
del piede e della gamba
Pietro Biglia

Il Responsabile Tecnico
Giuseppe Bellotti



PRD N° 0171 B

Centro Italiano
Materiali di Applicazione
Calzaturiera

CIMAC



1. Descrizione del modello di dispositivo di protezione individuale:

Categoria del DPI: seconda categoria

Tipo di DPI: calzatura di sicurezza per uso professionale conforme alla norma UNI EN ISO 20345:2012

Modello: A - calzatura bassa

Classificazione: I - Calzatura di cuoio e altri materiali, escluse le calzature interamente di gomma o interamente polimeriche

Serie delle misure: da 38 a 47 (punti francesi)

Identificazione della forma: G2052306 WORK 8 AL

Lavorazione: Iniettata

La calzatura è dotata di: puntale metallico cod. "E 604"
inserto antiperforazione non metallico cod. "ENIGMA ZERO HT2"
plantare estraibile cod. "SAGOMATO IN PE + EVA 10%"

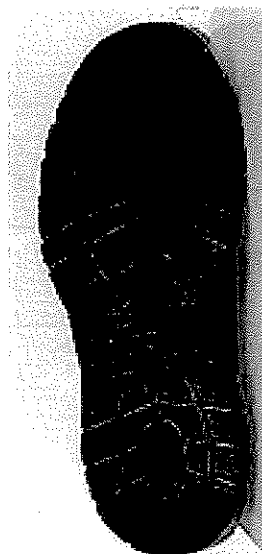



PRD N° 0171 B

Centro Italiano
Materiali di Applicazione
Calzaturiera

CIMAC



2. Gli esami e le prove per la verifica di conformità del modello (in accordo con l'art. 10 della Direttiva 89/686/CEE – Decisione 768/08/CE Modulo B) sono effettuati applicando le seguenti norme armonizzate e il Regolamento 1907/2006/CE Allegato XVII e successive modifiche ed integrazioni (ove applicabile).

- UNI EN ISO 20344:2012 – Dispositivi di protezione individuale – Metodi di prova per calzature.
- UNI EN ISO 20345:2012 – Dispositivi di protezione individuale – Calzature di sicurezza.
- UNI EN 12568:2010 – Protettori del piede e della gamba – Requisiti e metodi di prova per puntali e solette antiperforazione.

3. I risultati delle prove e degli esami sono indicati nei seguenti rapporti di prova:

C.I.M.A.C.	RP 2014\1557-3-RP-2	del	09/09/2014
C.I.M.A.C.	RP 2014\1557-3-RP-3	del	09/09/2014
C.I.M.A.C.	RP 2014\1557-3-RP-4	del	09/09/2014

4. Caratteristiche offerte dal modello di dispositivo di protezione individuale:

Il modello di calzatura bassa di sicurezza art. "R7008" è conforme:

ai requisiti di base delle calzature di sicurezza specificati nel prospetto 2 della norma UNI EN ISO 20345:2012;

ed ai seguenti requisiti supplementari per applicazioni particolari estratti dal prospetto 18 della norma UNI EN ISO 20345:2012:
(Categoria S1-P)

- zona del tallone chiusa;
- proprietà antistatiche;
- assorbimento di energia nella zona del tallone;
- resistenza alla perforazione del fondo della calzatura;
- resistenza agli idrocarburi della suola;
- suola con rilievi.

La calzatura soddisfa quanto richiesto dalla norma UNI EN ISO 20345:2012 relativamente alla resistenza allo scivolamento della suola, requisito "SRC".

Nel modello di Dispositivo di Protezione Individuale e nei suoi componenti non è stata rilevata la presenza di sostanze pericolose indicate nell'Allegato XVII del regolamento 1907/2006/CE e successive modifiche ed integrazioni.



PRD N° 0171 B

Centro Italiano
Materiali di Applicazione
Calzaturiera

CIMAC



5. Marcatura del modello di dispositivo di protezione individuale:

Le seguenti informazioni devono essere riportate sulla calzatura in modo chiaro e indelebile:

- la sigla "CE"
- la data di fabbricazione (mese ed anno)
- il codice dell'articolo: R7008
- i riferimenti normativi: UNI EN ISO 20345:2012 (vedi note)
- i simboli/pittogrammi adeguati alla protezione fornita e/o la categoria appropriata: S1-P-SRC (vedi note)
- il marchio del fabbricante: "LOTTO WORKS"
- la misura della calzatura.

6. Note:

- "*Messa a disposizione sul mercato*": la fornitura di un prodotto per la distribuzione, il consumo o l'uso sul mercato comunitario nel corso di un'attività commerciale, a titolo oneroso o gratuito.
- "*immissione sul mercato*": la prima messa a disposizione di un prodotto sul mercato comunitario.
- "*Fabbricante*": una persona fisica o giuridica che fabbrica un prodotto o lo fa progettare o fabbricare, e lo commercializza apponendovi il proprio nome o marchio.
- "*Mandatario*": una persona fisica o giuridica la quale sia stabilita nella Comunità e abbia ricevuto dal fabbricante un mandato scritto che la autorizza ad agire per suo conto in relazione a determinate attività con riferimento agli obblighi del fabbricante ai sensi della pertinente normativa comunitaria.
- "*Norma armonizzata*": una norma adottata da uno degli Organismi europei di normalizzazione elencati nell'allegato I della direttiva 98/34/CE sulla base di una richiesta presentata dalla Commissione conformemente all'art. 6 di tale direttiva.
- "*Accreditamento*": attestazione da parte di un Organismo nazionale di accreditamento che certifica che un determinato Organismo di valutazione della conformità soddisfa i criteri stabiliti da norma armonizzate e ove appropriato ogni altro requisito supplementare, compresi quelli definiti nei rilevanti programmi settoriali per svolgere una specifica attività di valutazione della conformità.
- "*Valutazione della conformità*": il processo atto a dimostrare se le prescrizioni specifiche relative a un prodotto, un processo, un servizio, un sistema, una persona o un Organismo siano state rispettate;.
- "*Richiamo*": qualsiasi provvedimento volto ad ottenere la restituzione di un prodotto che è già stato messo a disposizione dell'utilizzatore finale.
- "*Ritiro*": qualsiasi provvedimento volto a impedire la messa a disposizione sul mercato di un prodotto nella catena della fornitura.
- "*Marcatura CE*": una marcatura mediante la quale il fabbricante indica che il prodotto è conforme ai requisiti applicabili stabiliti nella normativa comunitaria di armonizzazione che ne prevede l'apposizione.
- Il contenuto del presente attestato di certificazione CE si riferisce unicamente al modello di dispositivo di protezione individuale esaminato.
- Il presente attestato di certificazione CE può essere riprodotto integralmente; la copia deve essere fedele, leggibile (se di formato ridotto) e deve contenere la dicitura in grassetto "COPIA CONFORME ALL'ORIGINALE".